Święty, Święty, Święty
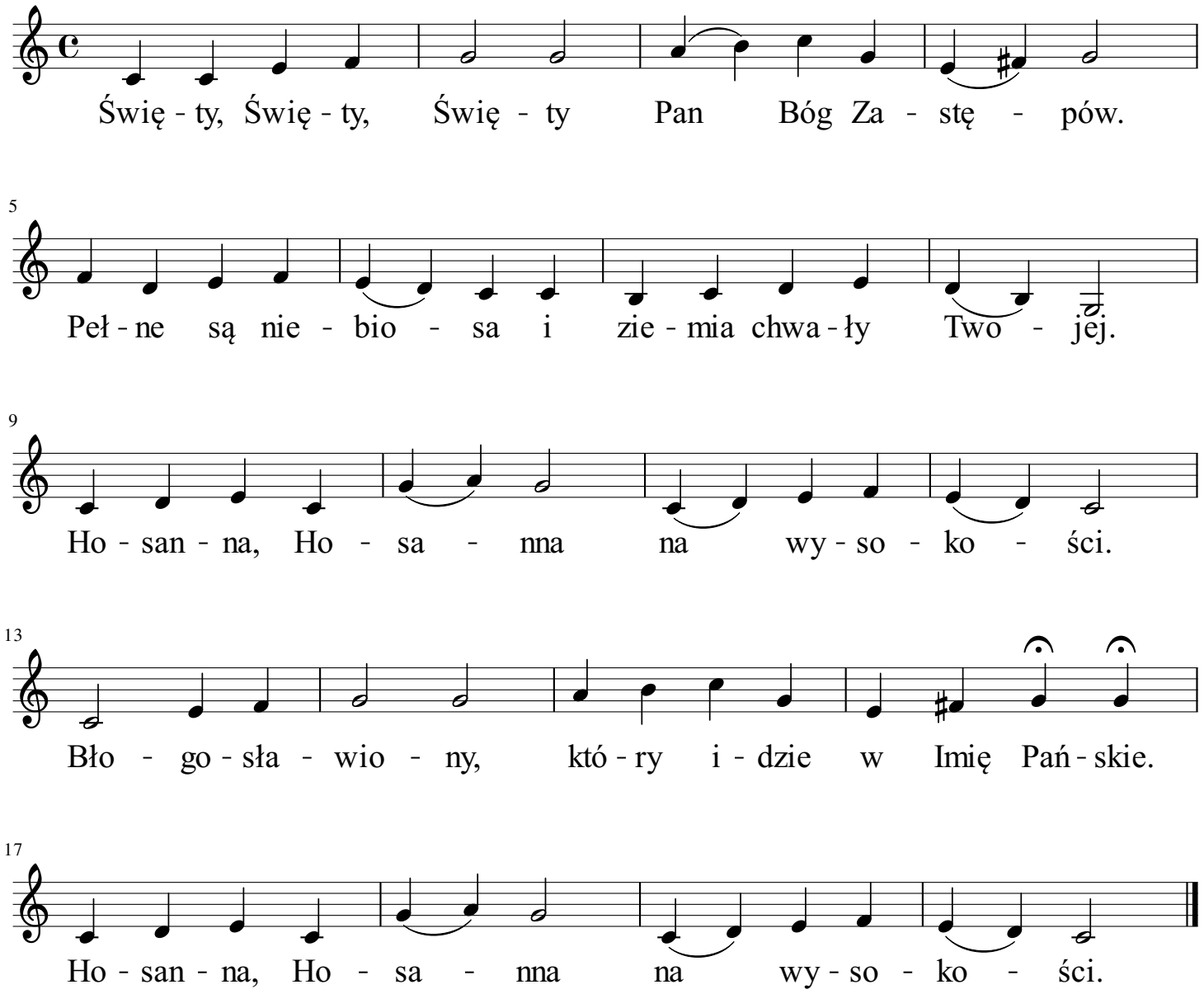
mel.: „Zdrowaś bądź Maryja"
okres: Adwent