Modlitwa franciszkańska

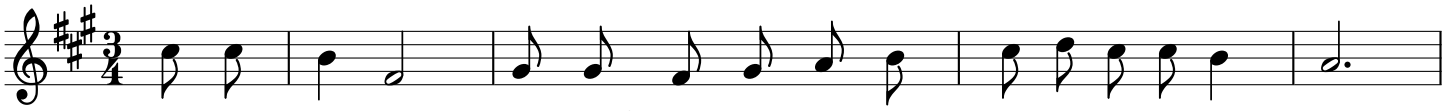

Do-bry Pa-nie, u - czyń z nas na - rzę-dzia Two je-go po-ko - ju.

5

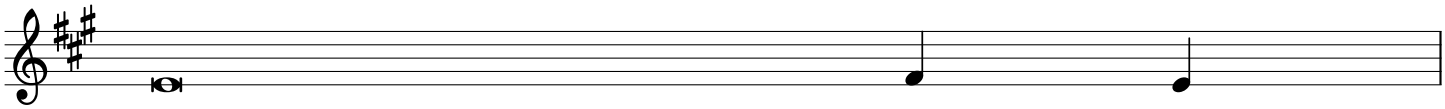

1. Spraw, abyśmy siali mi - łość,
2. Spraw, abyśmy siali je - dność,
3. Spraw, abyśmy nieśli świa - tło,
4. Spraw, abyśmy mogli nie tyle szukać po - cie - chy,
5. Spraw, abyśmy mogli nie tyle szukać mi - łoś - ci,
6. A umie - - ra - jąc,

6

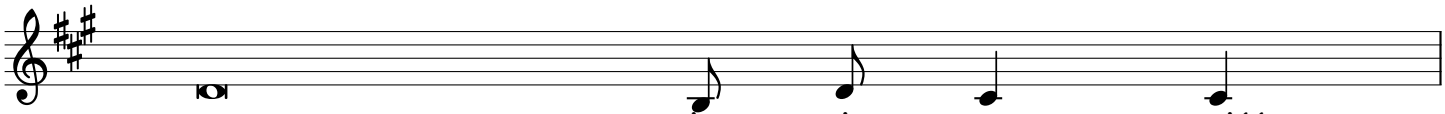

tam, gdzie panu - je nie - na - wiść.
2. tam, gdzie panu - je zwąt - pie - nie.
tam, gdzie pa - nu - ją ciem - ności.
4. co po - - cie - chę da - wać.
co in - - nych mi - ło - wać.
6. rodzimy się do wiecz - ne - go ży - cia.

7

Do - zwól nieść wy - ba - cze - nie,
2. Do - zwól nieść na - dzie - ję,
Do - zwól wzbu - dzać ra - dość,
4. Nie ty - le szukać zro - zu - mie - nia,
Al - bo-wiem dając otrzy - mu - je - my,
6. Przez Je - zusa Chry - stu - sa,

8

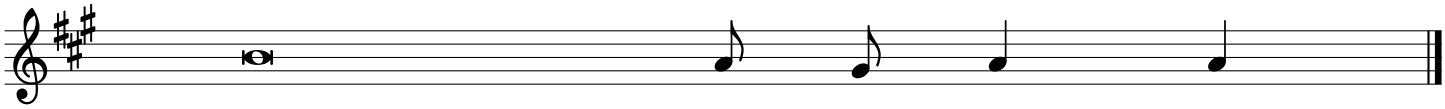

tam, gdzie pa - nu - je krzy - wda.
2. tam, gdzie pa - nu - je roz - pacz.
tam, gdzie pa - nu - je smu - tek.
4. co in - - nych zro - zu - mieć.
wybaczając otrzymujemy prze - ba - cze - nie.
6. Pa - - na na - sze - go.