Jeżeli szukasz cudów Antoniego

święto 13 czerwca

Tekst: Z responsorium św. Bonawentury

Mel: (Mioduszewski)

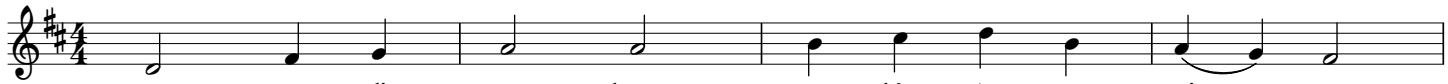

1. Je - że - li szu - kasz cu - dów An - to - nie - go,
2. Je - że - li śmier - ci lę - kasz się bez mia - ry,
3. Nie - bez - pie - czeń - stwem jeś - liś za - gro - żo - ny,
4. Je - śli się znaj - dziesz w o - stat - niej po - trze - bie,
5. Gdy więc An - to - ni, z Bo - giem ży - jesz w nie - bie,
6. Niech chwa - ła Bo - gu w Trój - cy je - dy - ne - mu,

5

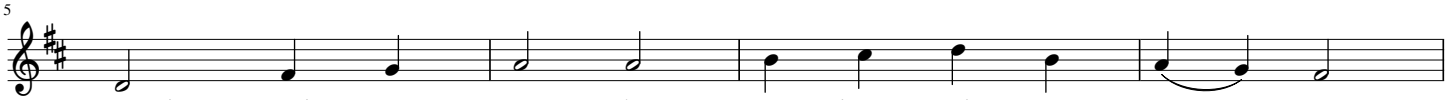

1. Spoj - rzyj na ca - ły o - krąg świa - ta te - go.
Zni - kną sprzed o - czu o - kro - pne po - czwa - ry
3. Proś An - to - nie - go do two - jej o - bro - ny.
Głód nie - do - sta - tek cięż - ko dot - kną cie - bie.
5. Wspól - ny - mi gło - sy wo - ła - my do Cie - bie.
Oj - cu, Sy - no - wi, Du - cho - wi Świę - te - mu,

9

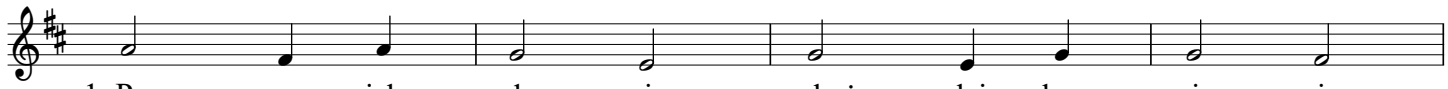

1. Poz - nasz jak sły - nie w każ - dej kra - i - nie,
O, An - to - nie - go we dnie i w no - cy,
3. Za - sa - dzek wie - le, u - nik - niesz śmie - le,
On i w tej chwi - li cie - bie za - si - li,
5. Sta - waj w o - bro - nie, w ży - ciu i zgo - nie,
Zaw - sze i ni - nie, na wie - ki sły - nie,

13

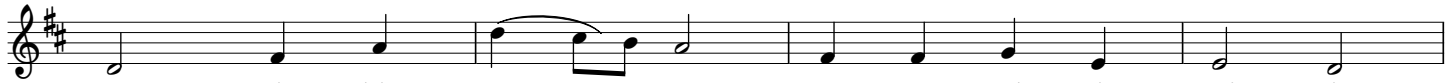

1. I cie - bie Je - go ra - tu - nek nie mi - nie.
Nie prze - stań pro - sić prze - moż - nej po - mo - cy.
3. A On roz - pro - szy twe nie - przy - ja cie le.
W Nim po - kła - da - na u - fność cię nie zmy - li.
5. Nie daj mi zgi - nąć o świę - ty Pa - tro - nie.
Ja - ko w nie - bie - skiej tak ziem - skiej kra - i - nie.

17

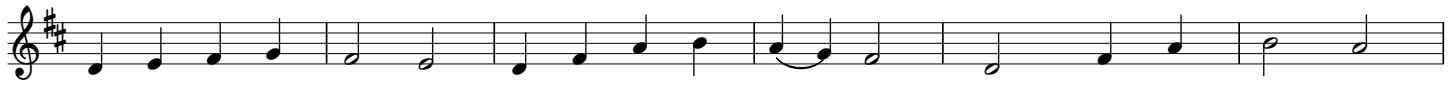

O świę - ty An - to - ni, O świę - ty An - to - ni, Niech nas przed Bo - giem

23

Two - ja proś - ba bro - ni, Two - ja proś - ba bro - ni.